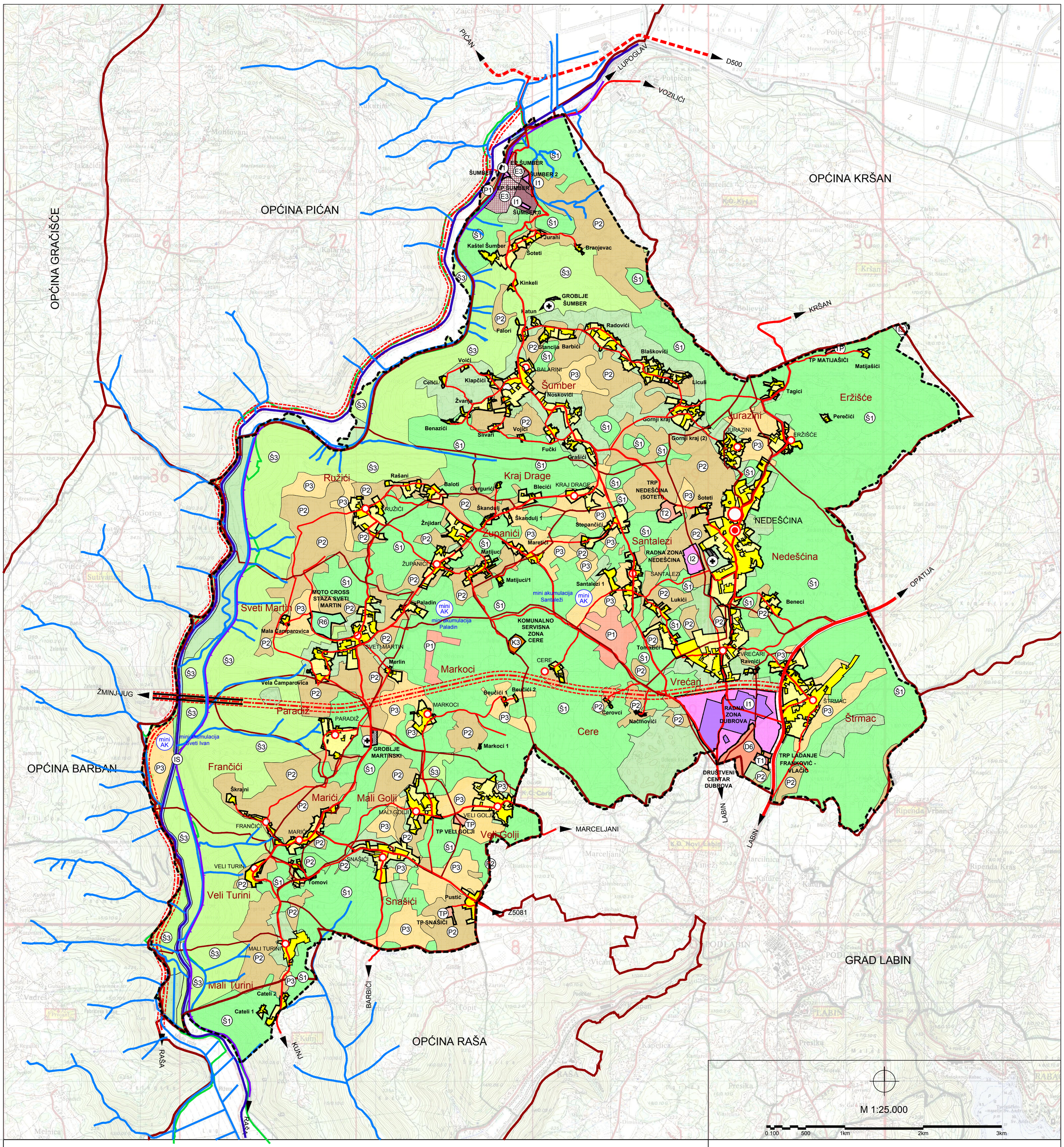

TUMAČ ZNAKOVLJA

GRANICE

TERITORIJALNE I STATISTIČKE GRANICE

- ADMINISTRATIVNA GRANICA OPĆINE (DGU)
- GRANICA NASELJA

OSTALE GRANICE

- OBUHVAT PROSTORNOG PLANA
- GRAĐEVINSKO PODRUČJE
- GRAĐEVINSKO PODRUČJE - IZGRAĐENI DIO
- GRAĐEVINSKO PODRUČJE - NEIZGRAĐENI DIO

SUSTAV SREDIŠNJIH NASELJA I RAZVOJNIH SREDIŠTA

SUSTAV SREDIŠNJIH NASELJA I RAZVOJNIH SREDIŠTA

- PODRUČNO I VEĆE LOKALNO (MALO RAZVOJNO) SREDIŠTE
- OSTALA NASELJA

ADMINISTRATIVNA SJEDIŠTA

- OPĆINSKO SJEDIŠTE

KORIŠTENJE I NAMJENA POVRŠINA

PROSTORI/POVRŠINE ZA RAZVOJ I UREĐENJE

RAZVOJ I UREĐENJE PROSTORA/POVRŠINA NASELJA

izgrađeni dio / neizgrađeni dio

- GRAĐEVINSKO PODRUČJE NASELJA

IZDVOJENA GRAĐEVINSKA PODRUČJA IZVAN NASELJA

izgrađeni dio / neizgrađeni dio

- I2 — GOSPODARSKA NAMJENA - PROIZVODNA (I1 - PRETEŽITO INDUSTRIJSKA, I2 - PRETEŽITO ZANATSKA)
- D6 — JAVNA I DRUŠTVENA NAMJENA - PARK SKULPTURA DUBROVA (D6)
- K — GOSPODARSKA NAMJENA - POSLOVNA NAMJENA K - OPĆA, K2 - PRETEŽITO TRGOVAČKA, K3 - KOMUNALNO SERVISNA
- TP — GOSPODARSKA NAMJENA - UGOSTITELJSKO TURISTIČKA NAMJENA TRP i TP (T1 - HOTEL, T2 - TURISTIČKO NASELJE)
- R6 — SPORTSKO-REKREACIJSKA NAMJENA R6 - MOTO-CROSS STAZA
- GROBLJE

OSTALA NAMJENA

- P1 — POLJOPRIVREDNO TLO - OSOBITO VRIJEDNO OBRADIVO TLO
- P2 — POLJOPRIVREDNO TLO - VRIJEDNO OBRADIVO TLO
- P3 — POLJOPRIVREDNO TLO - OSTALA OBRADIVA TLA
- Š1 — GOSPODARSKA ŠUMA
- Š3 — ŠUMA POSEBNE NAMJENE
- OSTALO POLJOPRIVREDNO TLO, ŠUME I ŠUMSKO ZEMLJIŠTE
- IS — POVRŠINE INFRASTRUKTURNIH SUSTAVA
- E3 — GOSPODARSKA NAMJENA - POVRŠINE ZA ISKORIŠTAVANJE MINERALNIH SIROVINA - KAMENOLOM "ŠUMBER" i "ŠUMBER II" (E3-TGK)
- VODNE POVRŠINE
- I. — VODOTOK 1. REDA
- VODOTOK 2. REDA
- mini AK — MINI AKUMULACIJA

Županija:	ISTARSKA ŽUPANIJA
Općina:	OPĆINA SVETA NEDELJA
Naziv prostornog plana:	Izmjene i dopune Prostornog plana uređenja Općine Sveta Nedelja
Naziv kartografskog prikaza:	KORIŠTENJE I NAMJENA POVRŠINA PROSTOR/POVRŠINE ZA RAZVOJ I UREĐENJE
Broj kartografskog prikaza: 1.A	Mjerilo kartografskog prikaza: 1 : 25 000
Odluka predstavničkog tijela o izradi prostornog plana (službeno glasilo): Službene novine Općine Sveta Nedelja, br. 08/18	Odluka predstavničkog tijela o donošenju prostornog plana (službeno glasilo): Službene novine Općine Sveta Nedelja, br.06/20
Javna rasprava (datum objave): 18.04.2019.	Javni uvid održan od: 26.04.2019. do: 10.05.2019.
Ponovna javna rasprava (datum objave): 22.10.2019.	Ponovni javni uvid održan od: 30.10.2019. do: 08.11.2019.
Druga ponovna javna rasprava (datum objave): 18.01.2020.	Drugi ponovni javni uvid održan od: 27.01.2020. do: 03.02.2020.
Pečat tijela odgovornog za provođenje javne rasprave:	Odgovorna osoba za provođenje javne rasprave (ime, prezime i potpis): Vitaljano Beletić
Koordinator nositelja izrade plana:	Gianvlado Klarić, Načelnik
Mišljenje Zavoda za prostorno uređenje IŽ po čl.107. Zakona o prostornom uređenju i gradnji (NN br.153/13,65/17,114/18,39/19,98/19): Klasa: 350-02/18-04/08 Urbroj: 2163/1-20-01/9-20-14 Datum: 02.ožujak 2020.	
Pravna osoba koja je izradila prostorni plan:	Novi Urbanizam d.o.o.
Pečat pravne osobe koja je izradila prostorni plan:	Nenad Novković, dipl.ing.arh.
Odgovorni voditelj izrade nacrta prijedloga prostornog plana:	Nenad Novković, dipl.ing.arh.
Stručni suradnici:	Željko Delić, dipl.ing.građ. Nataša Čehić, dipl ing.agr.
Istovjetnost ovog prostornog plana s izvornikom ovjerava (ime, prezime i potpis):	Predsjednik Općinskog vijeća: Valter Golja
Pečat odgovornog tijela:	Pečat Općinskog vijeća:

NOVI URBANIZAM d.o.o.