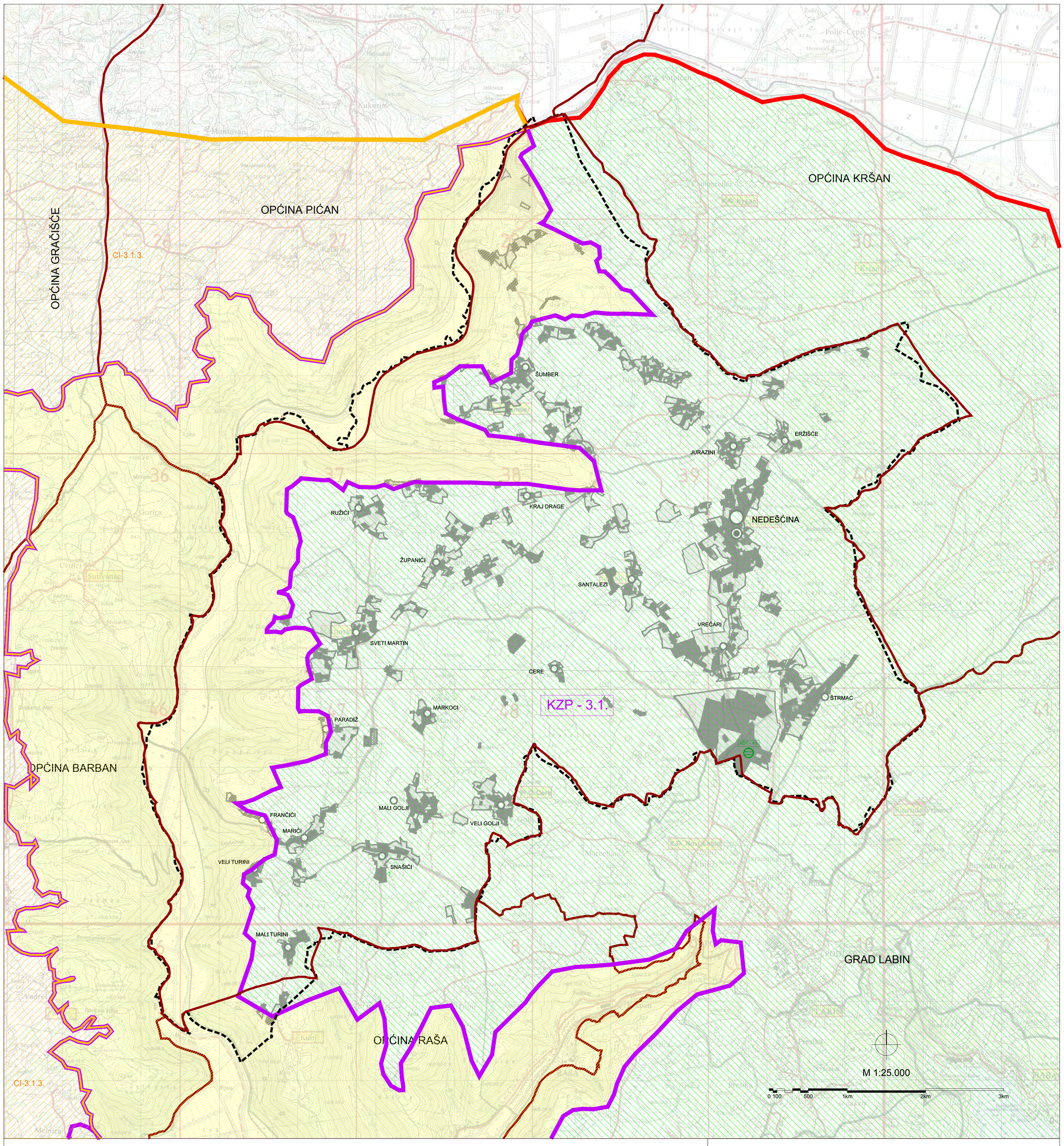

TUMAČ ZNAKOVLJA

GRANICE

TERITORIJALNE I STATISTIČKE GRANICE

ADMINISTRATIVNA GRANICA OPĆINE (DGU)

OSTALE GRANICE

OBUHVAT PROSTORNOG PLANA

PODRUČJA POSEBNIH OGRANIČENJA U KORIŠTENJU

MJERE OČUVANJA KRAJOBRAZNE VRIJEDNOSTI

KRAJOBRAZNE CIJELINE

CRVENA ISTRA

3.1. - Središnja visoravan: kontinentalni dio

CI-3.1.3. Niska vapnenačka zaravan južno od Pazina: Žminj-Kanfanar-svetvinčenat-Juršići-sjeverno od Vodnjana-Marčana-Manjadvorci-Draguzeti

3.2. - Primorski dio

CI-3.2.4. Istočni priobalni dio: Kavran-Krnica-Rakalj-Labin-Rabac-Plomin

3.4. - Raški zaljev i Raška draga (CI-3.4.)

KRAJOBRAZNO ZNAČAJNA PODRUČJA

KZP - 3.1.

KZP-3.1. Neizgrađeni priobalni pojas sa otocima izvan građevinskih područja, uključeno i NP Brijuni, kao i ostali zaštićeni dijelovi prirode unutar 1000 m od obalne linije, prošireno na šumu Kanedo kod Markovca, šire područje Paluda, površine ispod Starog Labina prema Rabcu i uvali Prklog, južni obronci Učke do Plomina, širi obuhvat zaljeva Budava do antičkog grada Nezakcija

KDT - 43. Krajobrazno dominantna točka
KDT - 43 - Dubrova

Županija:	ISTARSKA ŽUPANIJA
Općina:	OPĆINA SVETA NEDELJA
Naziv prostornog plana:	Izmjene i dopune prostornog plana uređenja Općine Sveta Nedelja
Faza izrade:	Konačni prijedlog
Naziv kartografskog prikaza:	UVJETI ZA KORIŠTENJE, UREĐENJE I ZAŠTITU PROSTORA UVJETI KORIŠTENJA PODRUČJA POSEBNIH OGRANIČENJA U KORIŠTENJU - TLO
Broj kartografskog prikaza: 3.B.2	Mjerilo kartografskog prikaza: 1 : 25 000
Odluka predstavničkog tijela o izradi prostornog plana (službeno glasilo): Službene novine Općine Sveta Nedelja, br. 08/18	Odluka predstavničkog tijela o donošenju prostornog plana (službeno glasilo): Službene novine Općine Sveta Nedelja, br.
Javna rasprava (datum objave): 18.04.2019.	Javni uvid održan od: 26.04.2019. do: 10.05.2019.
Ponovna javna rasprava (datum objave): 22.10.2019.	Ponovni javni uvid održan od: 30.10.2019. do: 08.11.2019.
Druga ponovna javna rasprava (datum objave): 18.01.2020.	Ponovni javni uvid održan od: 27.01.2020. do: 03.02.2020.
Pečat tijela odgovornog za provođenje javne rasprave:	Odgovorna osoba za provođenje javne rasprave (ime, prezime i potpis): Vitaljano Beletić, Pročelnik JUO
Koordinator nositelja izrade plana:	Gianvlado Klarić, Načelnik
Pravna osoba koja je izradila prostorni plan:	Novi Urbanizam d.o.o.
Pečat pravne osobe koja je izradila prostorni plan:	Nenad Novković, dipl.ing.arh.
Odgovorni voditelj izrade nacrta prijedloga prostornog plana:	Nenad Novković, dipl.ing.arh.
Stručni suradnici:	Željko Delić, dipl.ing.građ. Nataša Čehić, dipl.ing.agr.
Pečat predstavničkog tijela:	Predsjednik Općinskog vijeća: Valter Golja
Istovjetnost ovog prostornog plana s izvornikom ovjerava (ime, prezime i potpis):	Pečat predstavničkog tijela:

NOVI URBANIZAM d.o.o.