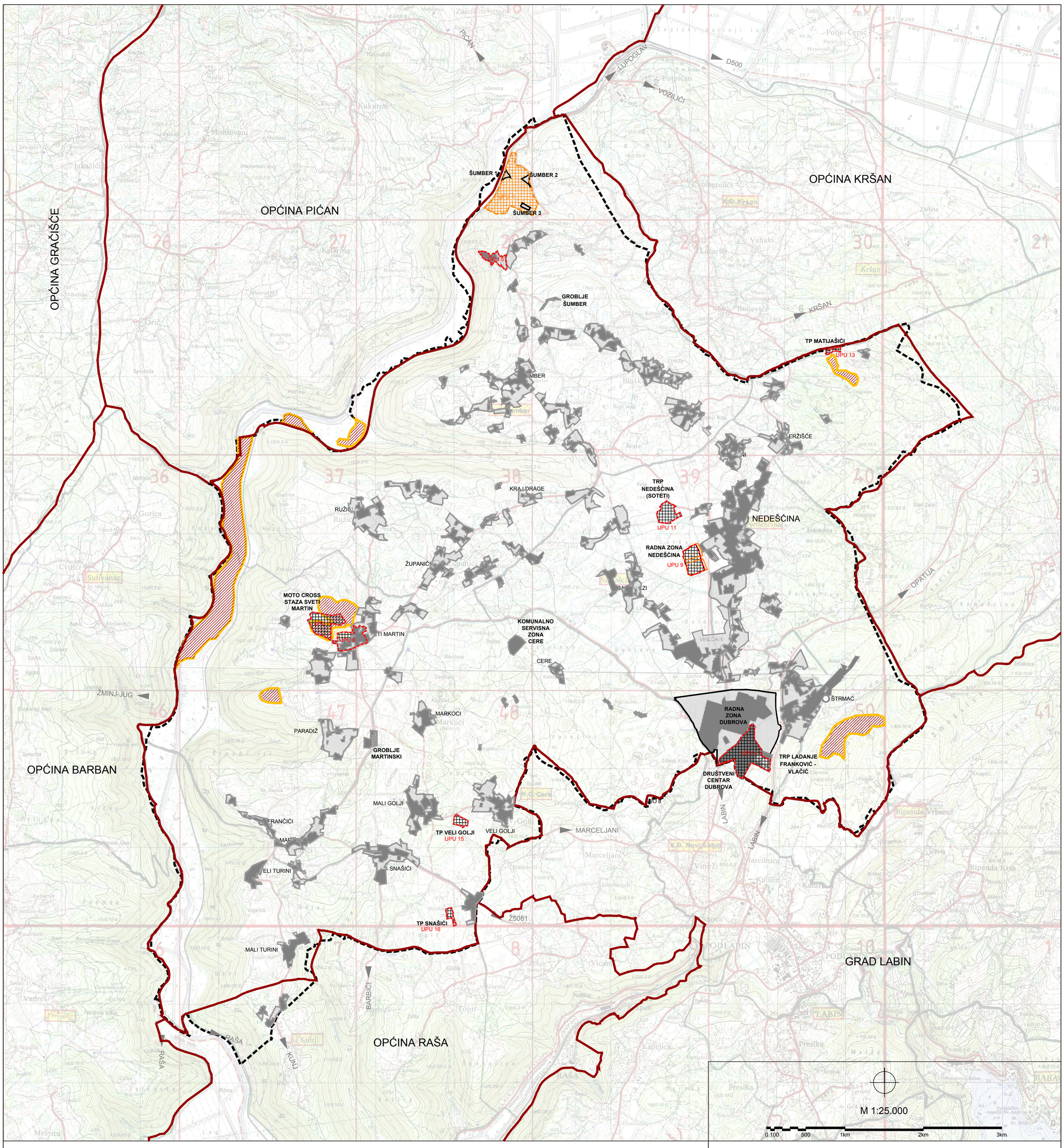

TUMAČ ZNAKOVLJA

GRANICE

TERITORIJALNE I STATISTIČKE GRANICE

ADMINISTRATIVNA GRANICA OPĆINE (DGU)

OSTALE GRANICE

OBUHVAT PROSTORNOG PLANA

PODRUČJA PRIMJENE POSEBNIH MJERA UREĐENJA I ZAŠTITE

ZAŠTITA POSEBNIH VRIJEDNOSTI I OBILJEŽJA

SANACIJA

OŠTEĆENO TLO EROZIJOM - BIOLOŠKA SANACIJA

PODRUČJA I DIJELOVI PRIMJENE PLANSKIH MJERA ZAŠTITE

UPU — OBUHVAT OBVEZNE IZRADE URBANISTIČKOG PLANA UREĐENJA (UPU)

UPU — URBANISTIČKI PLAN UREĐENJA - NA SNAZI

UPU — URBANISTIČKI PLAN UREĐENJA - NA SNAZI SA OBAVEZOM STAVLJANJA IZVAN SNAGE

Županija:	ISTARSKA ŽUPANIJA
Općina:	OPĆINA SVETA NEDELJA
Naziv prostornog plana:	Izmjene i dopune Prostornog plana uređenja Općine Sveta Nedelja
Naziv kartografskog prikaza:	UVJETI KORIŠTENJA I ZAŠTITE PROSTORA - PODRUČJA PRIMJENE POSEBNIH MJERA UREĐENJA I ZAŠTITE
Broj kartografskog prikaza: 3.C	Mjerilo kartografskog prikaza: 1 : 25 000
Odluka predstavničkog tijela o izradi prostornog plana (službeno glasilo): Službene novine Općine Sveta Nedelja, br. 08/18	Odluka predstavničkog tijela o donošenju prostornog plana (službeno glasilo): Službene novine Općine Sveta Nedelja, br.06/20
Javna rasprava (datum objave): 18.04.2019.	Javni uvid održan od: 26.04.2019. do: 10.05.2019.
Ponovna javna rasprava (datum objave): 22.10.2019.	Ponovni javni uvid održan od: 30.10.2019. do: 08.11.2019.
Druga ponovna javna rasprava (datum objave): 18.01.2020.	Drugi ponovni javni uvid održan od: 27.01.2020. do: 03.02.2020.
Pečat tijela odgovornog za provođenje javne rasprave:	Odgovorna osoba za provođenje javne rasprave (ime, prezime i potpis): Vitaljano Beletić
Koordinator nositelja izrade plana:	Gianvlado Klarić, Načelnik
Mišljenje Zavoda za prostorno uređenje IŽ po čl.107. Zakona o prostornom uređenju i gradnji (NN br.153/13,65/17,114/18,39/19,98/19):	Klasa: 350-02/18-04/08 Urbroj: 2163/1-20-01/9-20-14 Datum: 02.ožujak 2020.
Pravna osoba koja je izradila prostorni plan:	Novi Urbanizam d.o.o.
Pečat pravne osobe koja je izradila prostorni plan:	Nenad Novković, dipl.ing.arh.
Odgovorni voditelj izrade nacrta prijedloga prostornog plana:	Nenad Novković, dipl.ing.arh.
Stručni suradnici:	Željko Delić, dipl.ing.građ. Nataša Čehić, dipl ing.agr.
Istovjetnost ovog prostornog plana s izvornikom ovjerava (ime, prezime i potpis):	Predsjednik Općinskog vijeća: Valter Golja
Pečat odgovornog tijela:	Pečat Općinskog vijeća:

NOVI URBANIZAM d.o.o.