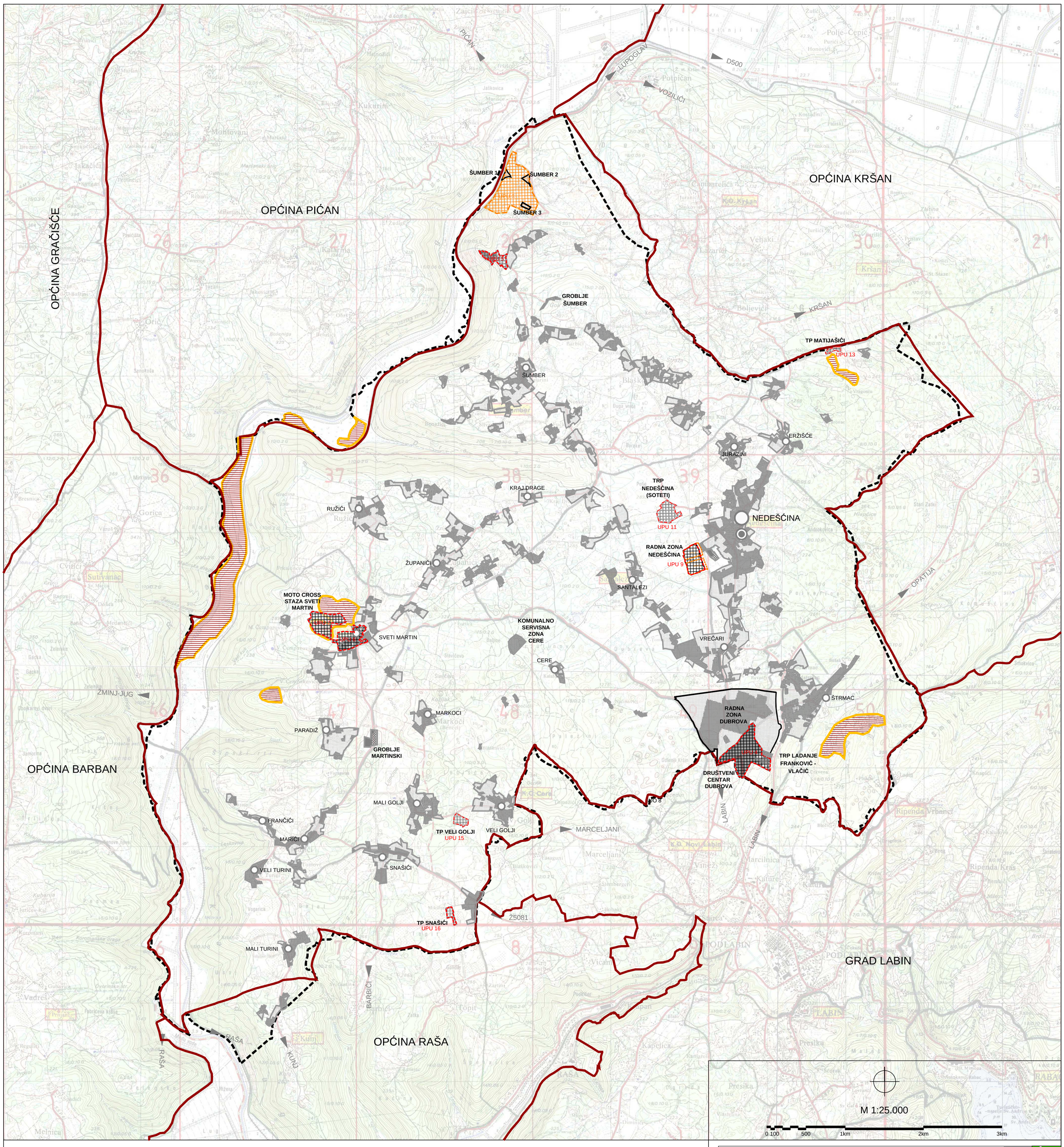

TUMAČ ZNAKOVLJA

GRANICE

TERITORIJALNE I STATISTIČKE GRANICE

ADMINISTRATIVNA GRANICA OPĆINE (DGU)

OSTALE GRANICE

OBUHVAT PROSTORNOG PLANA

PODRUČJA PRIMJENE POSEBNIH MJERA UREĐENJA I ZAŠTITE

ZAŠTITA POSEBNIH VRIJEDNOSTI I OBILJEŽJA

SANACIJA

OŠTEĆENO TLO EROZIJOM - BIOLOŠKA SANACIJA

PODRUČJA I DIJELOVI PRIMJENE PLANSKIH MJERA ZAŠTITE

UPU OBUHVAT OBVEZNE IZRADE URBANISTIČKOG PLANA UREĐENJA (UPU)

UPU URBANISTIČKI PLAN UREĐENJA - NA SNAZI

UPU URBANISTIČKI PLAN UREĐENJA - NA SNAZI SA OBAVEZOM STAVLJANJA IZVAN SNAGE

Županija:	ISTARSKA ŽUPANIJA
Općina:	OPĆINA SVETA NEDELJA
Naziv prostornog plana:	IX. IZMJENE I DOPUNE PROSTORNOG PLANA UREĐENJA OPĆINE SVETA NEDELJA
Faza izrade:	Prijedlog prostornog plana za ponovnu javnu raspravu
Naziv kartografskog prikaza:	UVJETI KORIŠTENJA I ZAŠTITE PROSTORA - PODRUČJA PRIMJENE POSEBNIH MJERA UREĐENJA I ZAŠTITE
Broj kartografskog prikaza:	3.C
Mjerilo kartografskog prikaza:	1 : 25 000
Odluka predstavničkog tijela o izradi plana (službeno glasilo):	"Službene novine Općine Sveta Nedelja" br. 15/22
Odluka predstavničkog tijela o donošenju plana (službeno glasilo):	"Službene novine Općine Sveta Nedelja" br.
Javna rasprava (datum objave):	11.05.2023.
Javni uvid održan	od: 17.05.2023. do: 26.05.2023.
Ponovna javna rasprava (datum objave):	
Ponovni javni uvid održan	od: do:
Pečat tijela odgovornog za provođenje javne rasprave:	
Odgovorna osoba za provođenje javne rasprave (ime, prezime i potpis):	Iris Gergorić Vojić
Mišljenje na prostorni plan prema članku 107. Zakona o prostornom uređenju ("Narodne novine" br. 153/13, 65/17, 114/18, 39/19 i 98/19)	Klasa: Ur.broj: Datum:
Pravna osoba koja je izradila plan:	Urban Plan d.o.o.
Pečat pravne osobe koja je izradila plan:	Broj elab. U-10/2022
Odgovorna osoba (ime, prezime i potpis):	Jasminka Peharda-Doblanović, dipl.ing.arh.
Odgovorni voditelj izrade nacrta prijedloga plana:	Jasminka Peharda-Doblanović, dipl.ing.arh.
Stručni tim u izradi plana:	Jasminka Peharda-Doblanović, dipl.ing.arh. Eli Mišan, dipl.ing.arh. Suzana Brnabić, arh.teh.
Pečat predstavničkog tijela:	
Predsjednik predstavničkog tijela (ime, prezime i potpis):	Nenad Radičanin
Istovjetnost ovog prostornog plana s izvornikom ovjerava (ime, prezime i potpis):	
Pečat nadležnog tijela:	

Urban plan