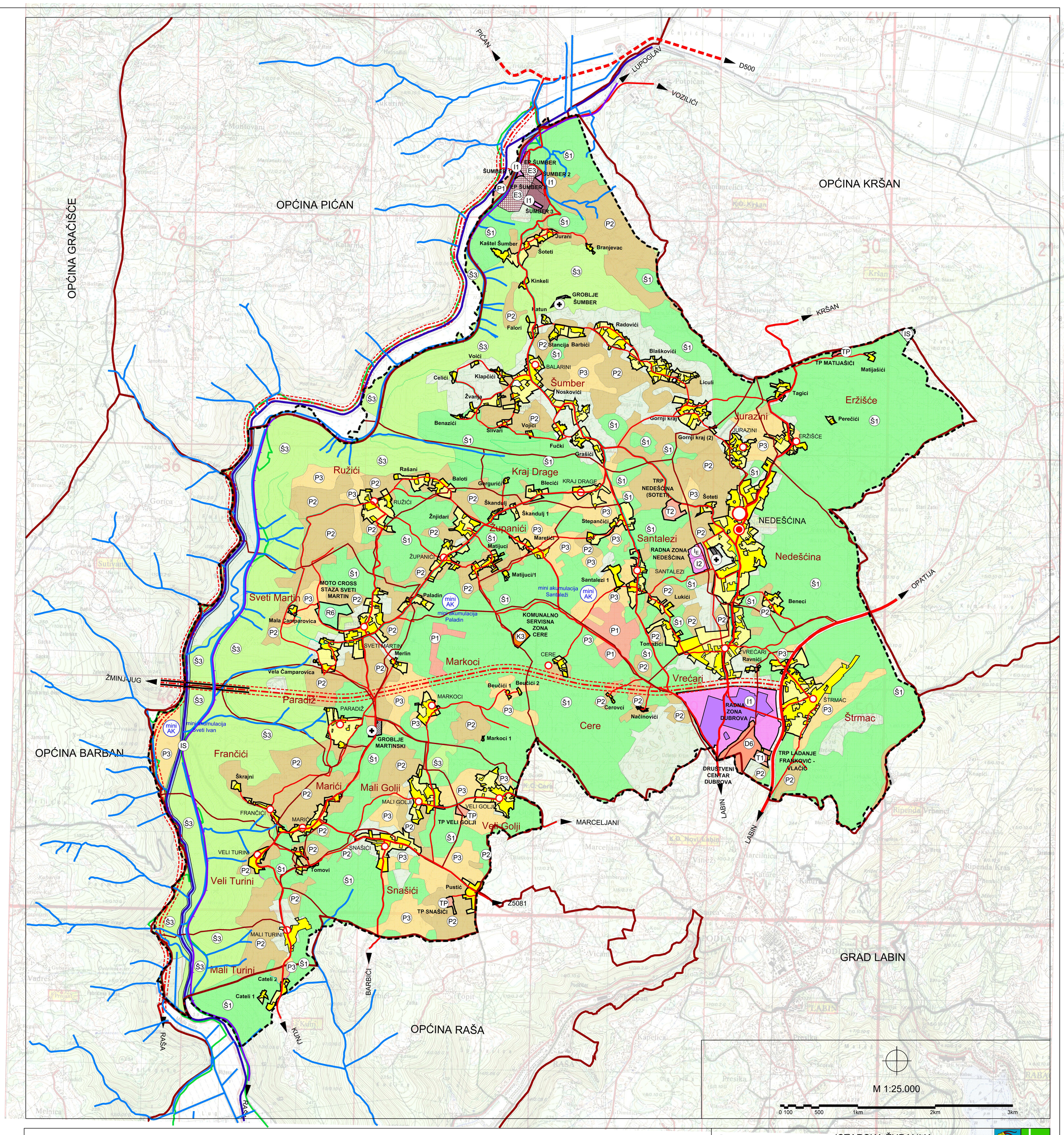


## TUMAČ ZNAKOVLJA

**GRANICE**

TERITORIJALNE I STATISTIČKE GRANICE

- ADMINISTRATIVNA GRANICA OPĆINE (DGU)
- GRANICA NASELJA

OSTALE GRANICE

- OBUHVAT PROSTORNOG PLANA
- GRAĐEVINSKO PODRUČJE
- GRAĐEVINSKO PODRUČJE - IZGRAĐENI DIO
- GRAĐEVINSKO PODRUČJE - NEIZGRAĐENI DIO

**SUSTAV SREDIŠNJIH NASELJA I RAZVOJNIH SREDIŠTA**

SUSTAV SREDIŠNJIH NASELJA I RAZVOJNIH SREDIŠTA

- PODRUČNO I VEĆE LOKALNO (MALO RAZVOJNO) SREDIŠTE
- OSTALA NASELJA

ADMINISTRATIVNA SJEDIŠTA

- OPĆINSKO SJEDIŠTE

**KORIŠTENJE I NAMJENA POVRŠINA**

PROSTORI/POVRŠINE ZA RAZVOJ I UREĐENJE

RAZVOJ I UREĐENJE PROSTORA/POVRŠINA NASELJA

izgrađeni dio / neizgrađeni dio

- GRAĐEVINSKO PODRUČJE NASELJA

IZDVOJENA GRAĐEVINSKA PODRUČJA IZVAN NASELJA

izgrađeni dio / neizgrađeni dio

- I1 — GOSPODARSKA NAMJENA - PROIZVODNA (I1 - PRETEŽITO INDUSTRIJSKA, I2 - PRETEŽITO ZANATSKA, IE - SOLARNA ELEKTRANA)
- D6 — JAVNA I DRUŠTVENA NAMJENA - PARK SKULPTURA DUBROVA (D6)
- K — GOSPODARSKA NAMJENA - POSLOVNA NAMJENA K - OPĆA, K2 - PRETEŽITO TRGOVAČKA, K3 - KOMUNALNO SERVISNA
- TP — GOSPODARSKA NAMJENA - UGOSTITELJSKO TURISTIČKA NAMJENA TRP i TP (T1 - HOTEL, T2 - TURISTIČKO NASELJE)
- R6 — SPORTSKO-REKREACIJSKA NAMJENA R6 - MOTO-CROSS STAZA
- GROBLJE

OSTALA NAMJENA

- P1 — POLJOPRIVREDNO TLO - OSOBITO VRIJEDNO OBRADIVO TLO
- P2 — POLJOPRIVREDNO TLO - VRIJEDNO OBRADIVO TLO
- P3 — POLJOPRIVREDNO TLO - OSTALA OBRADIVA TLA
- Š1 — GOSPODARSKA ŠUMA
- Š3 — ŠUMA POSEBNE NAMJENE
- OSTALO POLJOPRIVREDNO TLO, ŠUME I ŠUMSKO ZEMLJIŠTE
- IS — POVRŠINE INFRASTRUKTURNIH SUSTAVA
- E3 — GOSPODARSKA NAMJENA - POVRŠINE ZA ISKORIŠTAVANJE MINERALNIH SIROVINA - KAMENOLOM "ŠUMBER" i "ŠUMBER II" (E3-TGK)
- VODNE POVRŠINE
- I. — VODOTOK 1. REDA
- VODOTOK 2. REDA
- mini AK — MINI AKUMULACIJA

| | |
|---|---|
| Županija: | ISTARSKA ŽUPANIJA |
| Općina: | OPĆINA SVETA NEDELJA |

Naziv prostornog plana:

# VIII. IZMJENE I DOPUNE PROSTORNOG PLANA UREĐENJA OPĆINE SVETA NEDELJA

Naziv kartografskog prikaza:

## KORIŠTENJE I NAMJENA POVRŠINA PROSTOR/POVRŠINE ZA RAZVOJ I UREĐENJE

| | |
|---|---|
| Broj kartografskog prikaza: 1.A | Mjerilo kartografskog prikaza: 1 : 25 000 |
| Odluka predstavničkog tijela o izradi plana (službeno glasilo): "Službene novine Općine Sveta Nedelja", br. 5/23 | Odluka predstavničkog tijela o donošenju plana (službeno glasilo): "Službene novine Općine Sveta Nedelja", br. 8/25 |
| Javna rasprava (datum objave): 24.09.2024. | Javni uvid održan od: 30.09.2024. do: 11.10.2024. |
| Pečat tijela odgovornog za provođenje javne rasprave: | Odgovorna osoba za provođenje javne rasprave (ime, prezime i potpis): Iris Gergorić Vojić |

Mišljenje na prostorni plan prema članku 107. Zakona o prostornom uređenju ("Narodne novine" br. 153/13, 65/17, 114/18, 39/19, 98/19 i 67/23)

Klasa: 350-02/23-04/06 Ur.broj: 2163-20/1-25-6 Datum: 17.02.2025.

| | |
|---|---|
| Pravna osoba koja je izradila plan: Urban Plan d.o.o. | |
| Pečat pravne osobe koja je izradila plan: Broj elab. U-5/2023 | Odgovorna osoba (ime, prezime i potpis): Jasminka Peharda-Doblanović, dipl.ing.arh. |
| Odgovorni voditelj izrade nacrta prijedloga plana: Jasminka Peharda-Doblanović, dipl.ing.arh. | |
| Stručni tim u izradi plana: Jasminka Peharda-Doblanović, dipl.ing.arh.; Suzana Brnabić, arh.teh. | |
| Pečat predstavničkog tijela: | Predsjednik predstavničkog tijela (ime, prezime i potpis): Nenad Radičanin |
| Istovjetnost ovog prostornog plana s izvornikom ovjerava (ime, prezime i potpis): | Pečat nadležnog tijela: |

Urban plan