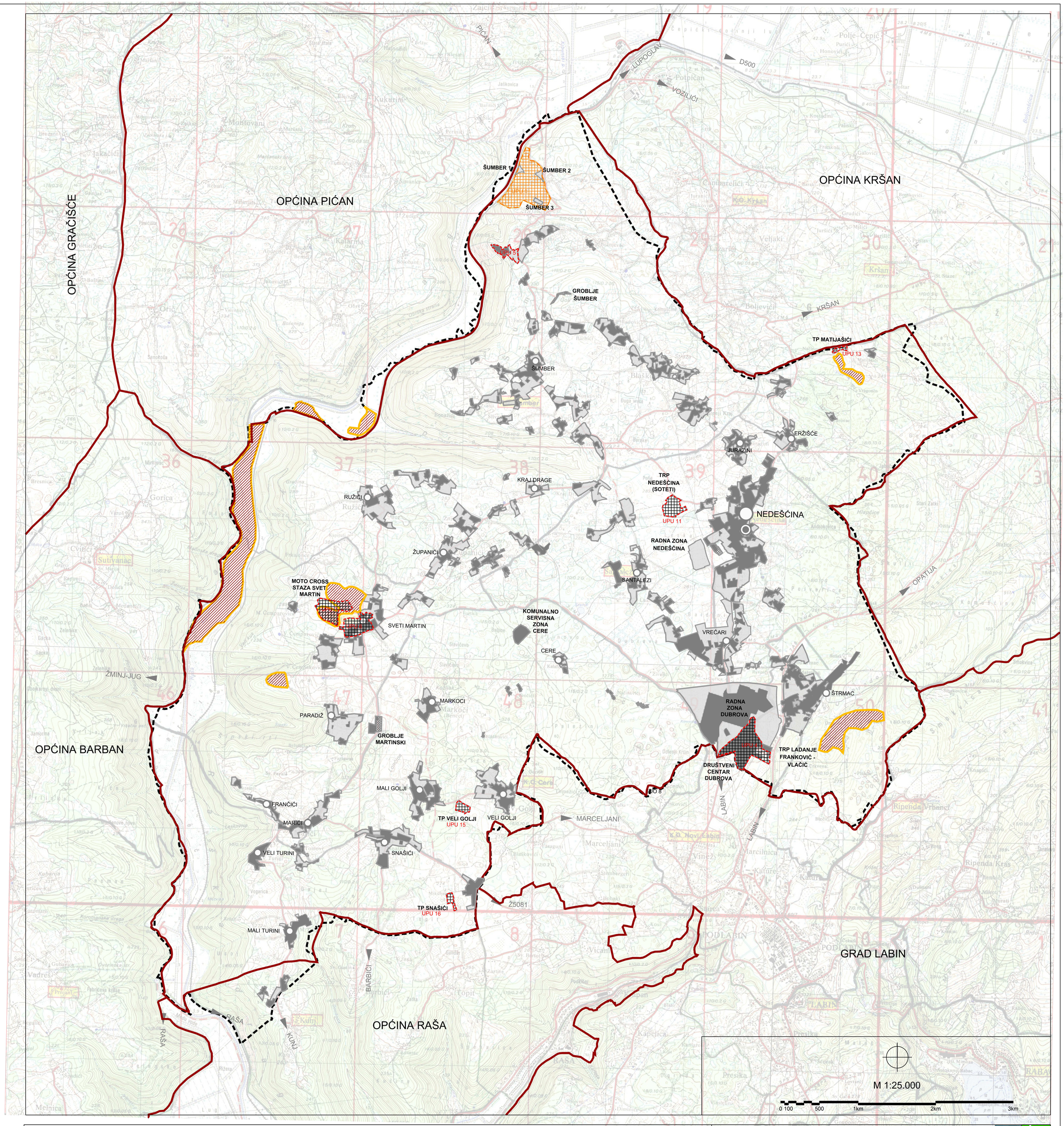

TUMAČ ZNAKOVLJA

GRANICE

TERITORIJALNE I STATISTIČKE GRANICE

ADMINISTRATIVNA GRANICA OPĆINE (DGU)

OSTALE GRANICE

OBUHVAT PROSTORNOG PLANA

PODRUČJA PRIMJENE POSEBNIH MJERA UREĐENJA I ZAŠTITE

ZAŠTITA POSEBNIH VRIJEDNOSTI I OBILJEŽJA

SANACIJA

OŠTEĆENO TLO EROZIJOM - BIOLOŠKA SANACIJA

PODRUČJA I DIJELOVI PRIMJENE PLANSKIH MJERA ZAŠTITE

OBUHVAT OBVEZNE IZRADE URBANISTIČKOG PLANA UREĐENJA (UPU)

URBANISTIČKI PLAN UREĐENJA - NA SNAZI

Županija:	ISTARSKA ŽUPANIJA
Općina:	OPĆINA SVETA NEDELJA
Naziv prostornog plana:	VIII. IZMJENE I DOPUNE PROSTORNOG PLANA UREĐENJA OPĆINE SVETA NEDELJA
Faza izrade:	Konačni prijedlog prostornog plana
Naziv kartografskog prikaza:	UVJETI KORIŠTENJA I ZAŠTITE PROSTORA - PODRUČJA PRIMJENE POSEBNIH MJERA UREĐENJA I ZAŠTITE
Broj kartografskog prikaza: 3.C	Mjerilo kartografskog prikaza: 1 : 25 000
Odluka predstavničkog tijela o izradi plana (službeno glasilo): "Službene novine Općine Sveta Nedelja", br. 5/23	Odluka predstavničkog tijela o donošenju plana (službeno glasilo):
Javna rasprava (datum objave): 24.09.2024.	Javni uvid održan od: 30.09.2024. do: 11.10.2024.
Pečat tijela odgovornog za provođenje javne rasprave:	Odgovorna osoba za provođenje javne rasprave (ime, prezime i potpis): Iris Gergorić Vojić
Mišljenje na prostorni plan prema članku 107. Zakona o prostornom uređenju ("Narodne novine" br.153/13, 65/17, 114/18, 39/19, 98/19 i 67/23)	Klasa: Ur.broj: Datum:
Pravna osoba koja je izradila plan:	Urban Plan d.o.o.
Pečat pravne osobe koja je izradila plan: Broj elab. U-5/2023	Odgovorna osoba (ime, prezime i potpis): Jasminka Peharda-Doblanović, dipl.ing.arh.
Odgovorni voditelj izrade nacrta prijedloga plana:	Jasminka Peharda-Doblanović, dipl.ing.arh.
Stručni tim u izradi plana:	Jasminka Peharda-Doblanović, dipl.ing.arh. Suzana Brnabić, arh.teh.
Pečat predstavničkog tijela:	Predsjednik predstavničkog tijela (ime, prezime i potpis): Nenad Radičanin
Istovjetnost ovog prostornog plana s izvornikom ovjerava (ime, prezime i potpis):	Pečat nadležnog tijela:

Urban plan